



Ostfalia
Hochschule für angewandte
Wissenschaften



Praxissemester der Bachelor-Studiengänge **Automotive Engineering, Fahrzeuginformatik und Smart Vehicle Systems (PO2023)**

Prof. Dr.-Ing. Kaiser – Fakultät Fahrzeugtechnik

Career Service - Kornelia Pusch

12.11.2025

Ostfalia Hochschule für angewandte Wissenschaften

– Hochschule Braunschweig/Wolfenbüttel · Salzdahlumer Str. 46/48 · 38302 Wolfenbüttel

AGENDA

- Ansprechpartner*innen
- Rahmenbedingungen
- Vertragsabschluss
- Zulassung, Anmeldung & Bescheinigung
- Unterstützung durch den Career Service

Ihre Ansprechpartner*innen allgemein

Career Service – Beratung

- Bewerbungsberatung (DE & ENG)
- Unterstützung Stellensuche & Organisation Praxisphase (auch Ausland), Spezialfragen
- Kontakt: Tel.: 05341 875 15605 Mail: career@ostfalia.de

Studierenden Servicebüro (SSB)

- Praxissemester-Anmeldung & -Bescheinigungen, Standard-Ablauffragen
- Kontakt: Tel.: 05361 8922 15030 Mail: ssb-wob@ostfalia.de

Career Service – Schlüsselqualifikationen

- Seminare zu Sozial-, Methoden, Selbstkompetenz & zu Bewerbungsthemen

International Students Office

- Finanzierung für Auslandspraktika und -semester

Ihre Ansprechpartner an der Fakultät



Fakultät Fahrzeugtechnik

Prüfungsausschussvorsitzender und Praxissemesterbeauftragter

Prof. Dr.-Ing. Kaiser

05361 8922 - 21050

Email: k-t.kaiser@ostfalia.de

Infos zum Praxissemester: Webseiten Career Service

<https://www.ostfalia.de/studieren/im-studium/studienorganisation/pflichtpraktikum/praxissemester-fahrzeugtechnik>

Start → Studieren → Im Studium → Studienorganisation → Pflichtpraktikum → Fahrzeugtechnik



Praxissemester Fahrzeugtechnik

Du studierst an der Fakultät Fahrzeugtechnik und benötigst umfangreiche Informationen zum Praxissemester? Dann bist du hier genau richtig! Im Folgenden erhältst du alle wichtigen Details zum Thema Praxissemester in chronologischer Reihenfolge.

Des Weiteren sind die verbindlichen Vorschriften in der "Praxissemesterordnung" der Fakultät Fahrzeugtechnik enthalten.

Das Modulhandbuch zum jeweiligen Studiengang gibt ebenfalls weitere Erläuterungen. Dieses findest du auf der Webseite deiner Fakultät.

Direkt zu:

- ↓ **Wichtige Facts**
- ↓ **Info-Veranstaltung**
- ↓ **Zulassung**
- ↓ **Stellensuche & Bewerbung**
- ↓ **Fachliche Betreuung**
- ↓ **Vertragsabschluss**
- ↓ **Anmeldung**
- ↓ **Bescheinigung**
- ↓ **Ansprechpartner*innen**
- ↓ **Downloads & Formulare**
- ↓ **FAQ**

Praxissemester und Bachelorarbeit

- Die laut PO letzten Prüfungsleistungen im 7. Semester:
 - **Praxissemester** (18 CP)
 - Bachelorarbeit (12 CP)
- **Praxissemester: mindestens 18 Wochen** – max. 6 Monate Vollzeit
(bei Teilzeit entsprechend länger), ohne Urlaub
Zulassungsbedingung bei **Z2: 90 Leistungspunkte aus Semester 1. - 4. Semester**
- Bachelorarbeit: mindestens 9 Wochen – höchstens 3 Monate
Zulassung bei Z3: 180 CP aus Semester 1 - 6
- **Start des Praxissemesters: Frühestes nach Prüfungszeitraum-Ende des vorherigen Semesters**
(ca. ab August bzw. Februar/März)



Anmeldung

www.ostfalia.de/studieren/im-studium/studienorganisation/pflichtpraktikum/praxissemester-fahrzeugtechnik#c23538-t

↓ Downloads & Formulare

- Anmeldeformular: bis 30. Juni/ 31. Jan. ins SSB (ssb-wob@ostfalia.de) oder Career Service (career@ostfalia.de)

+

- Vertragskopie

Wenn noch nicht alle Unterlagen komplett vorliegen:

- **vorläufige** Anmeldung zu den Terminen
- Restliche Unterlagen spätestens bei Arbeitsbeginn nachreichen

Anmeldung zum Praxissemester an der Fakultät Fahrzeugtechnik - Career Service -

Ostfalia
Hochschule für angewandte
Wissenschaften 

Name: _____ Vorname: _____
Matr. Nr.: AE ☐ SVS ☐ FI ☐
Straße: _____
PLZ, Ort: _____ Geb.-Dat.: _____
Telefon: _____ E-Mail: _____@ostfalia.de

Ich melde folgenden Ablauf des Praxissemesters an:
Dauer der praktischen Tätigkeit vom _____ bis _____
Praxisstelle:
(genaue Adresse, Tel.) _____

Betreuer/in
in der Praxisstelle: _____ Mail/Tel.: _____
Wolfsburg, den _____ Student/in

Die Betreuung seitens der Hochschule
übernimmt: _____
Name Hochschullehrer/in
Wolfsburg, den _____ Unterschrift Hochschullehrer/in

☐ Der Student/ die Studentin erfüllt das Zulassungskriterium Z2 (90 CP aus Semester 1- 4).
Wolfsburg, den _____ SSB

☐ Die Praxisstelle entspricht den in den Richtlinien gestellten Anforderungen.
Wolfsburg, den _____ Career Service*

Abkürzungen: AE = Automotive Engineering, SVS = Smart Vehicle Systems, FI = Fahrzeuginformatik

Bitte die Anmeldung ausgefüllt mit dem Vertrag (kann auch nachgereicht werden) an das Studierenden-Servicbüro oder den Career Service senden.

*Die Unterschrift des Career Service ist einzuholen, wenn bisher noch kein Praxissemester im gewünschten Unternehmen absolviert wurde.

Vertragsabschluss

- Ostfalia-Vordrucke oder unternehmenseigene Verträge
- Dauer der Praxiszeit (mind. 18 Wochen)
- Betreuer*in in Praxisstelle festlegen
- Verpflichtungen der Praxisstelle und der/des Studierenden
- Freistellung für Hochschul-Veranstaltungen regeln
- Name, Adresse der Firma + ggf. Einsatzort
- gerne auch Vergütung
(Achtung: wird auf Bafög voll angerechnet!)

Für Pflichtpraktika, die aufgrund einer Studien- oder Prüfungsordnung erforderlich sind, besteht **keine Pflicht zur Zahlung des gesetzlichen Mindestlohns**. Zudem ist es i.d.R. **sozialversicherungsfrei**.



Bescheinigung über Pflichtpraxiszeit

- empfehlenswert den Bewerbungsunterlagen beizufügen
- kann vom SSB/Career Service ausgestellt werden

Vertrag

Zwischen _____

(genaue Bezeichnung, Anschrift, Telefon)

- nachfolgend „Praxisstelle“ genannt -

und Frau/Herrn _____
(Vor- und Zuname)

geboren am: _____
in: _____

Studierende(r) an der Fakultät Fahrzeugtechnik der
Ostfalia Hochschule für angewandte Wissenschaften
Hochschule Braunschweig/Wolfenbüttel
Robert-Koch-Platz 8a
38440 Wolfsburg

- nachfolgend „Studierende(r)“ genannt -

wird folgender Vertrag geschlossen:

Betreuung während des Praxissemesters

Hochschullehrer*in:

- Zuständig für die fachliche Betreuung durch die Hochschule
- Unterschrift auf Anmeldeformular

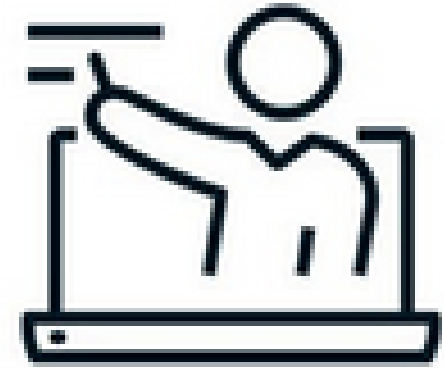

Betreuer/*n in Praxisstelle:

- Ansprechpartner*in im Unternehmen
- Erfahrene*r Ingenieur*in (Sachkundig*er Mitarbeiter*in)



Bescheinigung des Praxissemesters

- Tätigkeitsnachweis mit
 - Zeitraum des Praxissemesters
 - Stichpunkte zu den Tätigkeiten
 - Unterschrift und Stempel seitens UN, bzw. auf Firmenpapier



Besser: qualifiziertes Zeugnis für Ihre späteren Bewerbungsunterlagen

+

- ausgefüllter Fragebogen an career@ostfalia.de

Studierenden-Fragebogen zum Praxissemester		Ostfalia Hochschule für angewandte Wissenschaften	
Name und Ort der Praxisstelle:	<input type="text"/>		
Abteilung:	<input type="text"/>		
Branche:	<input type="text"/>		
Inhaltliche Schwerpunkte der Praxisstelle:	<input type="text"/>		
Beschreibung der eigenen Tätigkeiten:	<input type="text"/>		
Würden Sie Ihre Aufgaben eher als Projektarbeit <input type="checkbox"/> oder als Tagesgeschäft <input type="checkbox"/> bezeichnen?			
Hatten Sie die Möglichkeit eine Studienarbeit auf der Basis Ihrer Tätigkeit in der Praxisstelle zu erstellen? <input type="checkbox"/> Ja <input type="checkbox"/> Nein			
Falls ja, Hatten Sie ausreichend (Arbeits-) Zeit Ihre Studienarbeit vorzubereiten? <input type="checkbox"/> Ja <input type="checkbox"/> Nein			
Kommentar dazu:			
<input type="text"/>			
Tipps für Studierende (z. B. für die Bewerbungsphase, Erstellung der Studienarbeiten o.ä.):			
<input type="text"/>			

Fragen und Antworten



Heute

Informationen

Stellensuche
+ Bewerbung

Zulassung

Unterschrift
HS-Lehrer*in

Vertrags-
abschluss

30.06./31.01.

Anmeldung

Praxis
≥ 18 Wochen

Tätigkeitsnachweis
+
Fragebogen

Bachelorarbeit

Unterstützung des Career Service



Beratung zu Bewerbungsunterlagen und Berufseinstieg →



Praktikum im Ausland →



Beratung zum Berufseinstieg internationaler Studierender →



Karrieremesse Expect! →



**Jobportal
TreffpunktKarriere →**



**Erfahrungsberichte
Praktikum →**



**Offene Seminare zum Thema
Bewerbung →**



Ostfalia Alumni Interviews →

Stellensuche



generiert mit KI

Inland: Ca. 6-9 Monate vor Beginn

Ausland: Ca. 1 Jahr vor Beginn

Unterstützung: Career Service, Aushänge,
Hochschullehrer*innen

Inhalte möglichst genau vereinbaren

Ggf. Themenbereich der Bachelorarbeit
absprechen

Stellensuche

Career Service Online Stellenportal: Treffpunkt Karriere

<https://career.ostfalia.de/>

... immer mal wieder rein schauen

Vermittlungsplattform der Ostfalia für Arbeitsstellen und Praktika

Service für Bewerber



Service für Unternehmen



Anmelden

Benutzername:

Passwort:

Anmelden

Ostfalia- Login

TreffpunktKarriere in Zahlen

Registrierte Benutzer*innen

824 Bewerber*innen

1651 Unternehmen

Veröffentlichungen

252 Ausschreibungen

226 Unternehmensprofile

Stellenportale auf CS-Webseite im Bereich FAQ

Stellenportale

Welche Stellenportale kann ich für meine Praktikumssuche nutzen?

Folgende Stellenportale kannst du beispielsweise für deine Praktikumssuche nutzen:

- [Ostfalia Jobportal TreffpunktKarriere](#) (Filterfunktion Ausschreibungstyp: "Praxissemester/Praktikum/ Praxisprojekt")
- [praktikumsstellen.de](#): Aktuelle Praktikumsplätze bundesweit
- [stepstone](#): Jobbörse deutschland- und europaweit
- [praktikumsplatz.info](#): Praktikumsbörse mit aktuellen Praktika aus deiner Region
- [Die Region - Jobs](#): Die Jobbörse für die Region findet Stellenangebote in Braunschweig, Salzgitter, Wolfsburg sowie den Landkreisen Gifhorn, Goslar, Helmstedt, Peine und Wolfenbüttel
- [meinstadt.de](#): Allgemeine Stellenanzeigen in Deutschland
- [indeed](#): Die Jobbörse bietet Stellenanzeigen aller Art an
- [JOBBÖRSE.de](#): Die Jobsuche auf JOBBÖRSE.de bietet mehr als 450.000 aktuelle Praktika und Stellenangebote

Stellensuche

Unternehmenslisten des Career Service

- ▶ im Career Service anfragen
- ▶ auch für das Ausland möglich
- ▶ deutschlandweit oder für bestimmte Regionen
- ▶ Ideengeber für Initiativbewerbungen

Seite 2 von 12		Liste mit Praxisstellen für Studierende	Erstellt am 11.11.2025 um 14:17 Uhr
Stud.: Fahrzeugtechnik			PZ-Art: *
mit PZ ab: WS 20/21	Firma: *	PLZ: *	Ort: * Land: Deutschland
<hr/>			
ES-Tec GmbH Brandgehaege 16 38442 Wolfsburg	6 Praxiszeiten der Fakultät	Letzte PZ der Fakultät im SS 25	
<hr/>			
TÜV NORD Mobilität GmbH & Co. KG Freidrich-Mumme-Str. 2 38442 Wolfsburg Tel.: 05362-9383112	3 Praxiszeiten der Fakultät	Letzte PZ der Fakultät im SS 25	
<hr/>			
EDAG Engineering AG Kreuzberger Ring 40 65205 Wiesbaden	2 Praxiszeiten der Fakultät	Letzte PZ der Fakultät im SS 25	
<hr/>			
TÜV Nord Mobilität GmbH & Co. KG Porschestraße 2a 38112 Braunschweig Tel.: 0160 8883791	2 Praxiszeiten der Fakultät	Letzte PZ der Fakultät im SS 25	
<hr/>			
TÜV Nord Station Wolfenbüttel Im Sommerfeld 3 38304 Wolfenbüttel	2 Praxiszeiten der Fakultät	Letzte PZ der Fakultät im SS 25	
<hr/>			
AGCO GmbH Gebrüder-Welger-Straße 3 38304 Wolfenbüttel	1 Praxiszeiten der Fakultät	Letzte PZ der Fakultät im SS 25	
<hr/>			
Fraunhofer-Institut für Werkzeugmaschinen und Umformtechnik IWU Herrmann-Münch-Straße 2 38440 Wolfsburg	1 Praxiszeiten der Fakultät	Letzte PZ der Fakultät im SS 25	
<hr/>			
Mercedes Benz Ludwig-von-Kapff-Str.3 28309 Bremen	1 Praxiszeiten der Fakultät	Letzte PZ der Fakultät im SS 25	
<hr/>			
Volkswagen Group Services GmbH Christian-Pommer-Straße 34 38112 Braunschweig	1 Praxiszeiten der Fakultät	Letzte PZ der Fakultät im SS 25	
<hr/>			
EDAG Engineering GmbH Bimbaumstücke 5 38448 Wolfsburg	25 Praxiszeiten der Fakultät	Letzte PZ der Fakultät im WS 24/25	
<hr/>			
ZF WABCO GmbH Am Lindener Hafen 21 30453 Hannover www.wabco-auto.com Tel.: 0511-922-0	14 Praxiszeiten der Fakultät	Letzte PZ der Fakultät im WS 24/25	
<hr/>			
Synostik GmbH Gewerbegebiet West 3 39646 Oebisfelde	7 Praxiszeiten der Fakultät	Letzte PZ der Fakultät im WS 24/25	

Stellensuche

Karriere-Messe in Wolfenbüttel

- Unternehmenskontakte
- Kostenlose Bewerbungsfotos inkl. Styling
- ... and more



Beratung des Career Service

<https://www.ostfalia.de/studieren/im-studium/beratung-hilfe/beratung-zu-bewerbungsunterlagen-und-berufseinstieg>

Wir beraten euch zu:

- Bewerbungsunterlagen (Deutsch & Englisch, auch für KI generierte Unterlagen)
- Stellensuche
- Vorstellungsgespräche
- Pflichtpraktikum (auch im Ausland)
- Praktika & Jobeinstieg in schwierigen Situationen

Start → Studieren → Im Studium → Beratung & Hilfe → Beratung zu Bewerbungsunterlagen und...

- Einfach Termin vereinbaren: Career Service, 05341-875-15605, career@ostfalia.de
- Persönlich am Campus, online, telefonisch oder per Email.

Bewerben auf Englisch

<https://www.ostfalia.de/studieren/im-studium/international/praktikum-im-ausland>

Der Lebenslauf auf Englisch

Was sind wichtige Inhalte, die in einem englischen Lebenslauf enthalten sein sollten? Und was sollte man nicht schreiben?

Antworten darauf und weitere Tipps erhaltet ihr in diesem Video.



Ostfalia

Hochschule für angewandte
Wissenschaften

Career Service

Erfolgreich Bewerben auf Englisch

Besonderheiten, Tipps & Beispiele

**Info-Veranstaltung
Ausland:
Mi, 19.11.25, 12 Uhr
WF/Hybrid**



Career Service - Schlüsselqualifikationen

Workshops für das Wintersemester 2025/26



	Feedback und konstruktive Kritik aus der Distanz - Bedingungen für erfolgreiches Remote Work im Team Kirsten Kadenbach M.A.	
	Online Sa 27.09.25 (09.00-17.00)	
	Das bin ich mir wert – Erfolgreich Gehalt, Arbeitsvertrag und Benefits verhandeln Nastassja Martini	NEU!
	WF Sa 04.10.25 (09.00-17.00)	
	Führung und Leiten von Teams: Vom Studium zur Führungskraft Kirsten Kadenbach M.A.	
	Hybrid Sa 11.10.25 (09.00-17.00), Online Sa 22.11.25 (09.00-17.00), Präsenz in WOB	
	Change Management und Digital Transformation Skills für Studierende Kristian Schubert M.Sc.	NEU!
	WOB Fr 17.10.25 (14.00-18.00), Sa 18.10.25 (09.00-17.00)	
	Die ersten 100 Tage im Unternehmen Katja Mesterheide M.A.	NEU!
	Online Sa 25.10.25 (09.00-17.00)	
	Berufliche Konfliktfelder souverän meistern Iris Kadenbach M.A.	
	Online Fr 07.11.25 (14.00-18.00), Sa 08.11.25 (09.00-17.00)	
	Bewerbungswissen kompakt - Erfolgreich bewerben und im Vorstellungsgespräch überzeugen Nils Schoenholtz M.A.	
	Online Fr 07.11.25 (14.00-18.00), Sa 08.11.25 (09.00-17.00)	

	Mindset und Wohlbefinden beeinflussen - Mit Positiver Psychologie Ilka Schumann	
	WOB Sa 15.11.25 (09.00-17.00)	
	Wissenschaftliches Arbeiten mit Excel Dipl.-Biol. Merle Hübner	
	Online 1 Fr 21.11.25 (12.00-17.00), Sa 22.11.25 (09.00-14.00) Online 2 Fr 05.12.25 (12.00-17.00), Sa 06.12.25 (09.00-14.00)	
	LinkedIn, Xing und Co.: Netzwerke richtig nutzen und Strategien entwickeln Nils Schoenholtz M.A.	
	Online Sa 29.11.25 (09.00-17.00)	
	Mit Resilienz und Achtsamkeit zu mehr persönlicher Stärke Iris Kadenbach M.A.	
	WOB Sa 29.11.25 (09.00-17.00)	
	Professionelle Gesprächsführung Kathrin Heitbreder	
	WF Fr 05.11.25 (14.00-18.00), Sa 06.12.25 (09.00-17.00)	
	Entspannt in die Prüfung Techniker Krankenkasse	
	Online Sa 06.12.25 (09.00-17.00)	
	Emotional intelligent leben und führen Ilka Schumann	
	WF Fr 12.12.25 (14.00-18.00), Sa 13.12.25 (09.00-17.00)	

	Wertschätzend kommunizieren mit Gewaltfreier Kommunikation Ilka Schumann	
	WOB Do 29.01.26 (09.00-17.00), Fr 30.01.26 (09.00-17.00)	
	Wissenschaftliches Arbeiten mit Word Manfred Teichert	
	Online Fr 30.01.26 (14.00-18.00), Sa 31.01.26 (09.00-17.00)	
	Führen oder Managen? Erfolgreich zusammenarbeiten Ilka Schumann	
	WOB Do 05.02.26 (09.00-17.00), Fr 06.02.26 (09.00-17.00)	
	Yes - I Can! Kompetentes Auftreten von Frauen in der Berufswelt Sibylle Tormin M.A.	
	WOB Fr 13.02.26 (09.00-17.00), Sa 14.02.26 (09.00-17.00)	
	Vorbereitung auf die Ausbildereignungsprüfung Dr. Swen Bosse	
	WF Mo 17.02.26, Di 18.02.26, Mi 19.02.26, Do 26.02.26 (jeweils 09.00-17.00)	
	Wege ins Ausland: Infos und Tipps zu Auslandsaufenthalten Career Service und International Student Office	
	Hybrid SZ Mi 19.11.25 (12.00-13.30), Präsenz in WF Mi 26.11.25 (11.30-13.00)	



Methodenkompetenz



Selbstkompetenz



Sozialkompetenz



Von der Hochschule in den Beruf

<https://career-sq.ostfalia.de/>

Aktualisierte Termine, Inhalte und die Anmelde-möglichkeit findest du hier.



Career Service auf Instagram

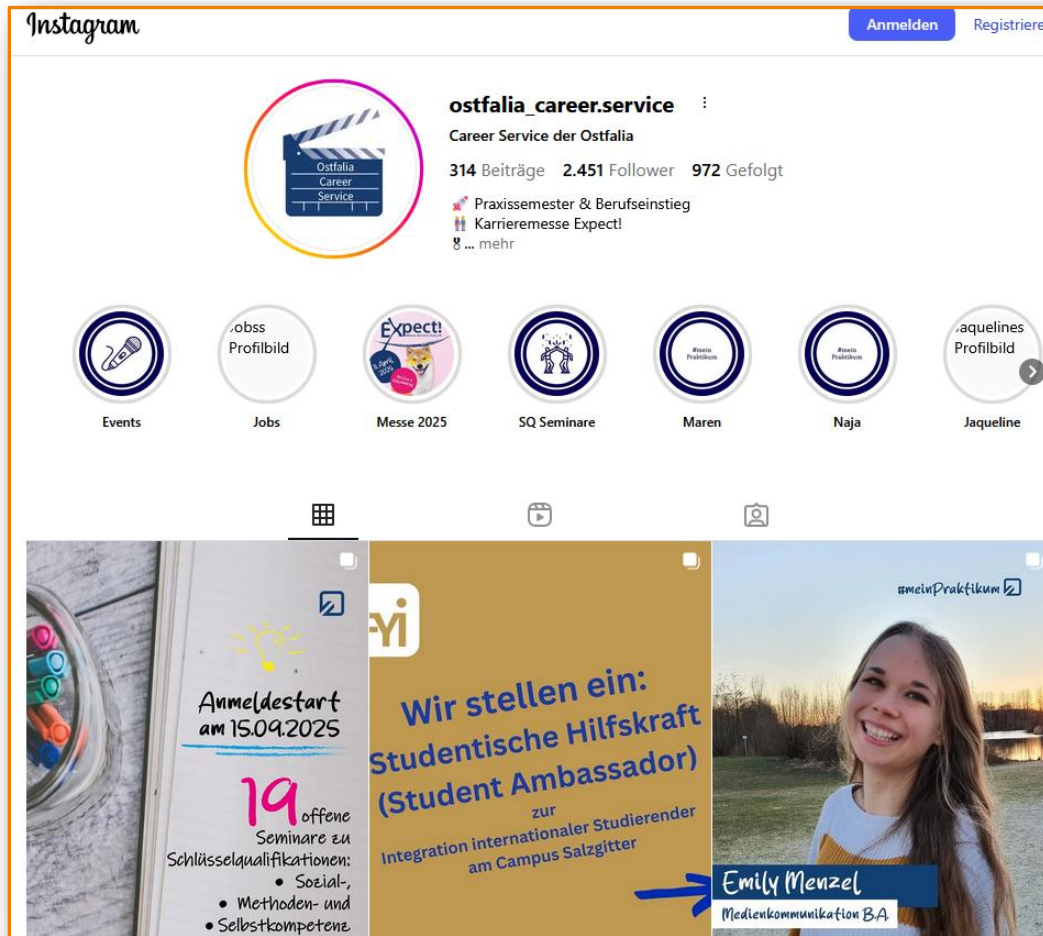

- Content zu Praxissemester & Berufseinstieg
- **(un)typische Bewerbungsfragen:** Tipps & Tricks zu Vorstellungsgespräch & Bewerbung
- **#meinPraktikum:** Studierende berichten über ihre Praktikumszeit
- Veröffentlichung von **neuen Stellenanzeigen & Karriere-Events**
- Informationen zu unserem Seminarangebot – Schlüsselqualifikationen

Ostfalia Career Service auf YouTube

Berufsfelddarstellung – Ostfalia-Absolventen*innen erzählen über ihren Berufsalltag und geben Tipps für Studierende



50

Fahrzeugtechnik
Senior Consultant & Projektleiter

Fahrzeugtechnik
Entwicklungs- und Testingenieur

ALUMNI-INTERVIEWS

Ein Projekt des Ostfalia Career Service

Weiterer Service: Schreibwerkstatt

www.ostfalia.de/hochschule/campus-einrichtungen/schreibwerkstatt

Abschlussarbeitsgruppe Wolfsburg

Wir begleiten und unterstützen dich beim akademischen und systematischen Schreiben deiner Abschlussarbeit – egal, ob du gerade mit der Recherche beginnst oder schon erste Kapitel geschrieben hast. Bitte sprich uns an und bringe unter Gleichgesinnten deine Arbeit voran.

Aktuelle Termine und Zeiten findest du in Moodle. Zusätzlich stehen dir für individuelle Treffen mehrere Online-Termine pro Woche zur Verfügung. ➔ [Zur Anmeldung in Moodle kommst du hier.](#)



Ostfalia
Hochschule für angewandte
Wissenschaften

[Start](#) → [Hochschule](#) → [Campus & Einrichtungen](#) → [Schreibwerkstatt](#)

Schreibwerkstatt

Die Schreibwerkstatt unterstützt Studierende und Lehrende der Ostfalia in allen Fragen rund um wissenschaftliches Lesen und Schreiben – sowohl mit als auch ohne den Einsatz von KI-Anwendungen.

Workshops, Schreibgruppen und individuelle Beratungsgespräche finden hochschulweit statt. Die Beratung erfolgt durch qualifizierte Schreibtutor*innen.

Angebote für internationale Studierende

www.ostfalia.de/studieren/im-studium/international/fyi-for-your-integration

- Beratungsangebot
 - Workshops
 - Exkursionen
 - Mentoring
 - Job Talks
-
- verschiedene Deutschkurse (A1, A2, B1.1 und B1.2, B2, C1.2)
 - Sprachtandem



Ostfalia_fyi

FOR YOUR
INTEGRATION



CAREER SERVICE

Beratung & Schlüsselqualifikationen

Kontakt zum Career Service

Die mit Sternchen (*) gekennzeichneten Felder sind Pflichtfelder

Dein Name*

Studiengang

E-Mail-Adresse*

Deine Nachricht*

Absenden an Career Service →



+49 5341 875 15605



[career\(at\)ostfalia.de](mailto:career(at)ostfalia.de)



@ostfalia_career.service



Ostfalia Career Service

Foto-Quellen: Ostfalia Webseite, Freepik, Adobe St

Ostfalia Hochschule für angewandte Wissenschaften

– Hochschule Braunschweig/Wolfenbüttel · Salzdahlumer Str. 46/48 · 38302 Wolfenbüttel